

SATZUNG DER STADT NORDERSTEDT ÜBER DEN BEBAUUNGSPLAN NR. 144

6. ÄNDERUNG + TEILAUFBEBUNG

GEBIET : FRITZ-SCHUMACHER-STRASSE (SÜDSEITE)

ES GILT DIE BAUNUTZUNGSVERORDNUNG VON 1977
BGBL. I S. 1763

TEIL A - PLANZEICHNUNG M. 1:1000



AUFGUND DES § 10 BUNDESBAUGESETZ (BBauG) VOM 18.8.1976 (BGBL I S. 2256) GEÄNDERT DURCH GESETZ VOM 6.7.1979 (BGBL I S. 949/11) UND DES § 1 DES GESETZES ÜBER BAUGESTALTERISCHE FESTSETZUNGEN VOM 10.4.1969 (GVOBL. Schl.-H. S. 59) IN VERBINDUNG MIT § 1 DER ERSTEN VERORDNUNG ZUR DURCHFÜHRUNG DES BUNDESBAUGESETZES (BBauG) VOM 9.12.1960 (GVOBL. Schl.-H. S. 198) WIRD NACH BESCHLUSSFASSUNG DURCH DIE STADTVERTRETUNG VOM 23. JUNI 1981 FOLGENDE SATZUNG ÜBER DEN BEBAUUNGSPLAN NR. 144 NORDERSTEDT ÄNDERUNG + AUFHEBUNG, GEBIET FRITZ-SCHUMACHER-STRASSE (SÜDSEITE) BESTEHEND AUS DER PLANZEICHNUNG (TEIL A) ERLASSEN.

ZEICHENERKLÄRUNG

PLANZEICHEN	ERLÄUTERUNGEN	RECHTSGRUNDLAGEN
1. FESTSETZUNGEN (ANORDNUNGEN NORMATIVEN INHALTS)		
	GRENZE DES RÄUMLICHEN GELTUNGSBEREICHES DES BEBAUUNGSPLANES	§ 9 Abs. 7 BBauG
	GRENZE DES RÄUMLICHEN GELTUNGSBEREICHES DER ÄNDERUNG	§ 9 Abs. 1 Nr. 1a BBauG
	ART DER BAULICHEN NUTZUNG	§ 9 Abs. 1 Nr. 1a BBauG
	STRASSENABGRENZUNGSLINIE	
	ÖFFENTLICHE VERKEHRFLÄCHE-STRASSENBELEITGRÜN	§ 9 Abs. 9 Nr. 11 BBauG
2. DARSTELLUNG OHNE NORMCHARAKTER		
	VORHANDENE FLURSTÜCKSGRENZEN	
	FLURSTÜCKSBEZEICHNUNGEN	
	AUFHEBUNGSBEREICH	
	ÄNDERUNGSBEREICH	

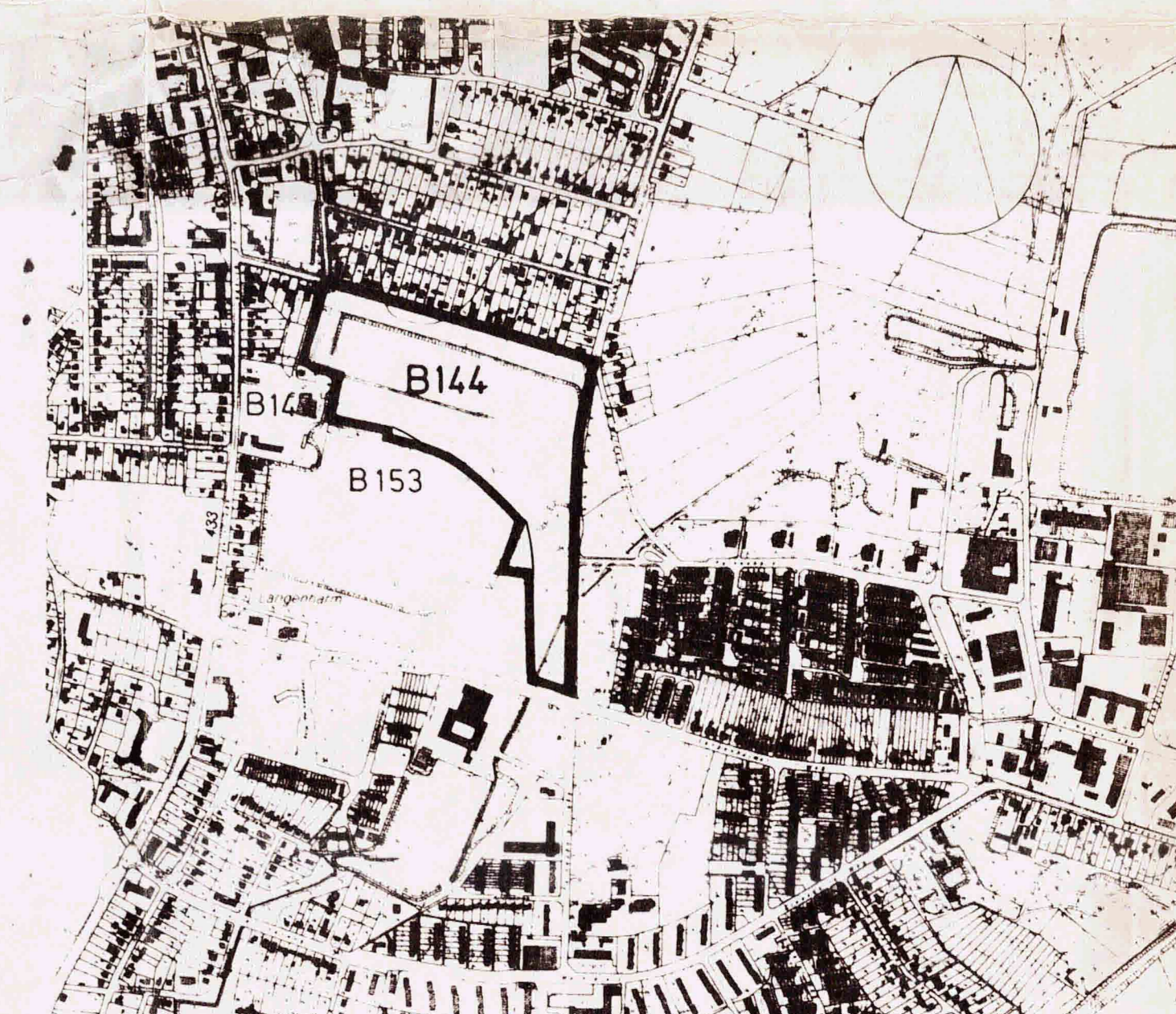

ÜBERSICHTSPLAN 1:10 000

1. ENTWORFEN UND AUFGESTELLT NACH DEN §§ 8 UND 9 BBauG AUF DER GRUNDLAGE DES AUFSTELLUNGSBESCHLUSSES DER STADTVERTRETUNG VOM 10. MAI 1981

Norderstedt, den 19. AUG. 1981
STADT NORDERSTEDT
Der Magistrat
(Bürgermeister)

2. DER ENTWURF DES BEBAUUNGSPLANES, BESTEHEND AUS DER PLANZEICHNUNG (TEIL A) SOWIE DIE BEGRÜNDUNG HABEN IN DER ZEIT VOM 21. APRIL 1981 BIS 22. MAI 1981 NACH VORHERIGER AM 09. APRIL 1981 ABGESCHLOSSENER BEKANNTMACHUNG MIT DEM HINWEIS, DASS BEDENKEN UND ANREGUNGEN IN DER AUSLEGUNGSFRIST GELTEND GEMACHT WERDEN KÖNNEN, WÄHREND DER DIENSTSTUNDEN ÖFFENTLICH AUSGELEGEN.

Norderstedt, den 19. AUG. 1981
STADT NORDERSTEDT
Der Magistrat
(Bürgermeister)

3. DER BEBAUUNGSPLAN, BESTEHEND AUS DER PLANZEICHNUNG (TEIL A), WURDE AM 23. JUNI 1981 VON DER STADTVERTRETUNG ALS SATZUNG BESCHLOSSEN, DIE BEGRÜNDUNG ZUM BEBAUUNGSPLAN WURDE MIT BESCHLUSS DER STADTVERTRETUNG VOM 23. JUNI 1981 GEBILLIGT.

Norderstedt, den 19. AUG. 1981
STADT NORDERSTEDT
Der Magistrat
(Bürgermeister)

4. DER KATASTERMÄSSIGE BESTAND AM 10. AUG. 1981 SOWIE DIE GEOMETRISCHEN FESTLEGUNGEN DER NEUEN STÄDTBEAULICHEN PLANUNG WERDEN ALS RICHTIG BESCHENIGT.

Bad Segeberg, den 10. AUG. 1981
KATASTERAMT

5. DIE GENEHMIGUNG DIESER BEBAUUNGSPLANSATZUNG, BESTEHEND AUS DER PLANZEICHNUNG (TEIL A) WURDE NACH § 11 BBauG MIT ERLASS DES INNENMINISTERS VOM 29. OKT. 1981 (AZ.: IV 340a-542-113-60.63 (144)) MIT AUFLAGEN - ERTEILT.

Norderstedt, den 27. NOV. 1981
STADT NORDERSTEDT
Der Magistrat
(Bürgermeister)

6. DIE ANLAGEN WURDEN DURCH DEN SATZUNGSÄNDERNDEN BESCHLUSS DER STADTVERTRETUNG VOM 27. NOV. 1981 ERFÜLLT. DIE AUFLAGENBEFÖLLUNG WURDE MIT ERLASS DES INNENMINISTERS VOM 27. NOV. 1981 BESTÄTIGT.

Norderstedt, den 27. NOV. 1981
STADT NORDERSTEDT
Der Magistrat
(Bürgermeister)

7. DIE BEBAUUNGSPLANSATZUNG, BESTEHEND AUS DER PLANZEICHNUNG (TEIL A) WIRD HIERMIT AUSGEFERTIGT.

Norderstedt, den 27. NOV. 1981
STADT NORDERSTEDT
Der Magistrat
(Bürgermeister)

8. DIESER BEBAUUNGSPLAN, BESTEHEND AUS DER PLANZEICHNUNG (TEIL A) IST AM 4. DEZ. 1981 MIT DER BEWIRKTEN BEKANNTMACHUNG SOWIE DES ORTES UND DER ZEIT DER AUSLEGUNG RECHTSVERBINDLICH GEWORDEN UND LIEGT ZUSAMMEN MIT SEINER BEGRÜNDUNG AUF DAUER ÖFFENTLICH AUS.

Norderstedt, den 31. DEZ. 1981
STADT NORDERSTEDT
Der Magistrat
(Bürgermeister)

STADT NORDERSTEDT 611 PLANUNGSABTEILUNG					
BEBAUUNGSPLAN NR.144 NORDERSTEDT 6. ÄNDERUNG + AUFHEBUNG GEBIET : FRITZ-SCHUMANN-STRASSE					
PLAN NR.	ENTWURF:	BEARBEITET:	GEZEICHNET:	GEÄNDERT:	GEÄNDERT:
		NAME:	WIERYCKY	GEÄNDERT:	GEÄNDERT:
		DATUM:	25.2.1980	GEÄNDERT:	GEÄNDERT:
MASZSTAB 1:1000	NORDERSTEDT, DEN				